

Ka-WA.5161.756.2.2026
Postępowanie administracyjne

Kalisz, dn. 13.02.2026 r.

POZWOLENIE NR 48/2026/C

na prowadzenie badań archeologicznych

Działając na podstawie art. 4 ust. 2 i 3, art. 6 ust. 1 pkt 3, art. 22 ust. 4, art. 36 ust. 1 pkt 5, art. 37e oraz art. 89 pkt 2, art. 91 ust 4 pkt 4, art. 92 ust. 6 ustawy z dnia 23 lipca 2003 r. o ochronie zabytków i opiece nad zabytkami (tekst jednolity: Dz. U. z 2024 r. poz. 1292 ze zm.), oraz na podstawie § 18 Rozporządzenia Ministra Kultury i Dziedzictwa Narodowego z dnia 02.08.2018 r. w sprawie prowadzenia prac konserwatorskich, prac restauratorskich i badań konserwatorskich przy zabytku wpisanym do rejestru zabytków albo na Listę Skarbów Dziedzictwa oraz robót budowlanych, badań architektonicznych i innych działań przy zabytku wpisanym do rejestru zabytków, a także badań archeologicznych i poszukiwań zabytków (t.j. Dz. U. 2021, poz. 81 ze zm.) oraz art. 104 Kodeksu postępowania administracyjnego (t.j. Dz. U. z 2025 r., poz. 1691), po rozpatrzeniu wniosku Gminy Przygodzice reprezentowanej przez Wójta, pana Krzysztofa Rasiaka, z dnia 19.01.2026 r., data wpływu do tut. organu: 06.02.2026 r.,

Wielkopolski Wojewódzki Konserwator Zabytków

I. udziela pozwolenia

wnioskodawcy:

Gminie Przygodzice z siedzibą przy Pl. Powstańców Wlkp. 2, 63-421 Przygodzice

na prowadzenie badań archeologicznych:

w związku z realizacją inwestycji polegającej na budowie parkingu przy oddziale przedszkolnym na terenie dz. nr 450/1, 450/2 obręb 0012 Topola Wielka w m. Topola Wielka, gm. Przygodzice, pow. ostrowski, woj. wielkopolskie, obszar AZP 70-35.

Wskazanie miejsca prowadzenia badań archeologicznych z określeniem współrzędnych geodezyjnych lub geograficznych z dokładnością do jednej setnej sekundy dla punktów załamania obszaru badań:

dz. nr 450/1:

1. x-415288.85 y-414152.08
2. x-415282.99 y-414193.78
3. x-415252.04 y-414182.26
4. x-415256.04 y-414148.66

dz. nr 450/2

1. x-415254.69 y-414148.92
2. x-415250.98 y-414180.76
3. x-415198.83 y-414161.82
4. x-415200.78 y-414143.26

Pozwolenie ważne jest do: **13.02.2028 r.**

Zakres i sposób prowadzenia badań:

zgodnie z programem badań autorstwa Leszka Ziębki załączonym do wniosku, a także w sposób umożliwiający jednoznaczną identyfikację i dokładną przestrzenną lokalizację wszystkich czynności oraz dokonanych odkryć a w szczególności ich rozpoznanie, zadokumentowanie i interpretację, w obszarze wyznaczonym na załączniku mapowym będącym integralną częścią pozwolenia.

II. określa warunek polegający na:

- 1) obowiązku kierowania badaniami archeologicznymi albo samodzielnego wykonywania tych badań przez osobę posiadającą kwalifikacje, o których mowa w art. 37 e ustawy z dnia 23 lipca 2003 r. o ochronie zabytków i opiece nad zabytkami (Dz. U. 2024 poz. 1292 ze zm.)
- 2) przekazania Wielkopolskiemu Wojewódzkiemu Konserwatorowi Zabytków nie później niż w terminie 14 dni przed dniem rozpoczęcia badań, a w toku badań na 14 dni przed dokonaniem zmiany osoby, o której mowa w pkt. 1):
 - a) imienia, nazwiska i adresu osoby, o której mowa w pkt. 1,
 - b) dokumentów potwierdzających spełnianie przez tę osobę wymagań, o których mowa w art. 37e cytowanej wyżej ustawy,
 - c) oświadczenia osoby, o której mowa w pkt. 1, o przyjęciu przez tę osobę obowiązku kierowania badaniami archeologicznymi albo samodzielnego wykonywania tych badań
- 3) zobowiązanie, o którym mowa w pkt. 2 uważa się za spełnione, w przypadku kierowania ww. badaniami albo samodzielnego ich wykonywania przez osobę posiadającą kwalifikacje, o których mowa w art. 37e ustawy, o ile do wniosku zostały załączone dokumenty potwierdzające spełnianie przez tę osobę ustawowych wymagań;

III. ponadto określa warunki polegające na obowiązku:

- 1) niezwłocznego zawiadomienia wojewódzkiego konserwatora zabytków o wszelkich zagrożeniach lub nowych okolicznościach ujawnionych w trakcie prowadzenia wskazanych w pozwoleniu badań archeologicznych
- 2) niezwłocznego zawiadomienia wojewódzkiego konserwatora zabytków o przerwach we wskazanych w pozwoleniu badaniach archeologicznych, które mogą wpłynąć na zmianę programu tych badań
- 3) prowadzenia dokumentacji przebiegu badań archeologicznych oraz opracowania wyników tych badań w sposób umożliwiający, jednoznaczną identyfikację i dokładną przestrzenną lokalizację wszystkich czynności oraz dokonanych odkryć i przekazania jej wojewódzkiemu konserwatorowi zabytków w terminie 6 miesięcy od dnia zakończenia tych badań (wykonanej zgodnie z załącznikiem do Rozporządzenia Ministra Kultury i Dziedzictwa Narodowego z dnia 2 sierpnia 2018 r. oraz Standardami prowadzenia badań archeologicznych, Warszawa 2019 – pismo Ministra Kultury i Dziedzictwa Narodowego Idz. DOZ-KiNK.070.14.2018.WJ z dnia 08.01.2020 r.), składającej się m.in. z następujących elementów:

- a) imienia, nazwiska i adresu osoby lub nazwy, siedzibę i adresu jednostki organizacyjnej, która sporządziła dokumentację
- b) karty zabytku archeologicznego lądowego (tj. KEZAL) – 2 egz.
- c) karty jednostek stratygraficznych
- d) rejestru odkrytych zabytków
- e) rejestru warstw
- f) inwentarza:
- zabytków wydzielonych,
 - zabytków masowych,
 - próbek,
 - dokumentacji rysunkowej,
 - dokumentacji fotograficznej;
- g) dokumentacji graficznej;
- h) dokumentacji fotograficznej;
- i) sprawozdania z badań;
- j) opracowania wyników badań;
- k) mapy lokalizacji zabytku archeologicznego w skali 1:10 000 z zaznaczonym jego hipotetycznym zasięgiem, a w odniesieniu do polskich obszarów morskich, o których mowa w art. 2 ust. 1 ustawy z dnia 21 marca 1991 r. o obszarach morskich Rzeczypospolitej Polskiej i administracji morskiej, planu batymetrycznego;
- l) graficznego przedstawienia rozplanowania odkrytych zabytków i warstw kulturowych z zaznaczoną siatką i oznaczeniem ich chronologii;
- m) planu warstwiczowego zabytku z naniesioną siatką arową nawiązującą do szczegółowej sieci osnowy geodezyjnej i planem wykopów;
- n) bibliografii oraz informacji o miejscu przechowywania dokumentacji wcześniej przeprowadzonych badań, jeżeli badania takie zostały przeprowadzone.
- 4) prowadzenia doraźnej konserwacji pozyskanych zabytków i przekazania ich wojewódzkiemu konserwatorowi zabytków w terminie 3 lat od dnia zakończenia tych badań

Zawiadomienia, o których mowa w pkt. 3 niniejszego pozwolenia przekazuje się pisemnie, za pomocą faksu lub za pomocą środków komunikacji elektronicznej w rozumieniu art. 2 pkt. 5 ustawy z dnia 18 lipca 2002 r. o świadczeniu usług drogą elektroniczną (Dz.U. z 2024 r., poz. 1513).

Postępowanie w sprawie wydanego pozwolenia może zostać wznowione, a następnie pozwolenie może zostać zmienione lub cofnięte na podstawie art. 47 ustawy o ochronie zabytków i opiece nad zabytkami.

Uzasadnienie

Dnia 06.02.2026 r. do tutejszego organu wpłynął wniosek Gminy Przygodzice reprezentowanej przez Wójta, pana Krzysztofa Rasiaka, w sprawie udzielenia pozwolenia na prowadzenia badań archeologicznych w związku z realizacją inwestycji polegającej na budowie parkingu przy oddziale

przedszkolnym na terenie dz. nr 450/1, 450/2 obręb 0012 Topola Wielka w m. Topola Wielka, gm. Przygodzice, pow. ostrowski, woj. wielkopolskie, obszar AZP 70-35.

WWKZ w toku postępowania ustalił, iż prawo do dysponowania nieruchomościami, na terenie których będą prowadzone badania archeologiczne, posiada ubiegający się o pozwolenie.

Przeprowadzenie badań archeologicznych na przedmiotowym obszarze jest uzasadnione ze względu na lokalizację inwestycji na terenie stanowiska archeologicznego nr 118 ujętego w Gminnej Ewidencji Zabytków Archeologicznych Gminy Przygodzice.

Badania archeologiczne są niezbędne dla ochrony dziedzictwa kulturowego.

W związku z powyższym należało orzec jak w sentencji.

Stosownie do treści art. 36 ust. 1 pkt 5 w związku z art. art. 6 ust. 1 pkt 3 oraz art. 4 pkt 2 i 3 ustawy z dnia 23 lipca 2003 r. o ochronie zabytków i opiece nad zabytkami (tekst jednolity: Dz. U. z 2024 r. poz. 1292 ze zm.), pozwolenia wojewódzkiego konserwatora zabytków wymaga prowadzenie badań archeologicznych ze względu na konieczności zapewnienia ochrony zabytkom archeologicznym stanowiącym pozostałości terenowe pradziejowego i historycznego osadnictwa, cmentarzyska, kurhany, a także relikty działalności gospodarczej, religijnej i artystycznej. Kompetencje wojewódzkiego konserwatora zabytków oraz działającego z jego upoważnienia kierownika delegatury do wydawania decyzji zgodnie z właściwością i w sprawach określonych w ustawie o ochronie zabytków i opiece nad zabytkami wynikają z treści art. 89 pkt 2, art. 91 ust. 4 pkt 4 i art. 92 ust. 6 wzmiankowanej ustawy.

POUCZENIA

1. Od niniejszej decyzji przysługuje stronie odwołanie do Ministra Kultury i Dziedzictwa Narodowego, które należy wnieść w ciągu 14 dni od dnia doręczenia decyzji, za moim pośrednictwem.
2. Zgodnie z art. 127a. § 1 kpa w trakcie biegu terminu do wniesienia odwołania strona może zrzec się prawa do wniesienia odwołania wobec organu administracji publicznej, który wydał decyzję. Z dniem doręczenia organowi administracji publicznej oświadczenia o zrzeczeniu się prawa do wniesienia odwołania przez ostatnią ze stron postępowania, decyzja staje się ostateczna i prawomocna (art. 127a § 2 kpa).
3. Kto prowadzi badania archeologiczne niezgodnie z zakresem lub warunkami określonymi w pozwoleniu wojewódzkiego konserwatora zabytków podlega karze pieniężnej w wysokości od 500 do 500 000zł. (art. 107d pkt 2 ustawy z dnia 23 lipca 2003 r. o ochronie zabytków i opiece nad zabytkami, tj. Dz. U. z 2024 r. poz. 1292 ze zm.).
4. Zgodnie z art. 47 ustawy z dnia 23 lipca 2003 r. o ochronie zabytków i opiece nad zabytkami (tj. Dz. U. 2024 poz. 1292 ze zm.) Wojewódzki Konserwator Zabytków może wznowić postępowania w sprawie wydanego pozwolenia, o którym mowa w art. 36 ust. 1, a następnie zmienić je lub cofnąć, w drodze decyzji, jeżeli w trakcie wykonywania badań, prac, robót lub innych działań określonych w pozwoleniu wystąpiły nowe fakty i okoliczności mogące doprowadzić do uszkodzenia lub zniszczenia zabytku.

5. Niniejsza decyzja nie zwalnia z konieczności posiadania wszystkich innych zezwoleń wymaganych prawem.
6. Zgodnie z art. 37e ustawy o ochronie zabytków i opiece nad zabytkami (tj. Dz. U. 2024 poz. 1292 ze zm.) badania może prowadzić osoba, która ukończyła studia drugiego stopnia lub jednolite studia magisterskie, w zakresie archeologii i przez co najmniej 12 miesięcy brała udział w badaniach archeologicznych. Doświadczenie zawodowe może być nabyte poza terytorium Rzeczypospolitej Polskiej.

Z up. Wielkopolskiego Wojewódzkiego
Konservatora Zabytków

Tomasz Talar

Kierownik Delegatury w Kaliszu

/dokument podpisany kwalifikowanym podpisem elektronicznym/

**Tomasz
Talar**

Elektronicznie podpisany
przez Tomasz Talar
Data: 2026.02.13
11:16:21 +01'00'

Dokument podpisany ważnym/~~nieważnym~~
kwalifikowanym podpisem elektronicznym
złożonym przez
Tomasz Talar
Podpis **Talar**

Zwolniono z opłaty skarbowej

Podstawa prawna:

art. 7 pkt 2

ustawy z dnia 16 listopada 2006 r. o opłacie skarbowej
(tekst jednolity: Dz. U. z 2023 r. poz. 2111 ze zm.)

st. Inspektor ochrony zabytków
ds. zabytków archeologicznych
Aleksandra Bacdorf

Załączniki:

1. Mapa topograficzna
2. Wzór strony tytułowej sprawozdania z badań archeologicznych

Otrzymuje:

1. Gmina Przygodzice, Pl. Powstańców Wlkp. 2, 63-421 Przygodzice
adres do e-Doręczeń: AE:PL-73334-83975-GARGD-28
2. aa

Sprawę prowadzi: Aleksandra Bacdorf, st. inspektor ochrony zabytków ds. zabytków archeologicznych, tel. 62 767 23 21 w.34

Informacja o prywatności

Administratorem Pani/Pana danych osobowych jest Wielkopolski Wojewódzki Konservator Zabytków. Dalsze informacje dotyczące ochrony Pani/Pana danych osobowych znajdują się na stronie WWW pod adresem: <http://poznan.wuoz.gov.pl/ochrona-danych-osobowych-0>

Topola Wielka (dz. nr 450/1 i 450/2 obręb 0012 Topola Wielka) mapa topograficzna w skali 1:10 000

Wojewódzki Ośrodek dokumentacji Kartograficznej i Geodezyjnej Poznań

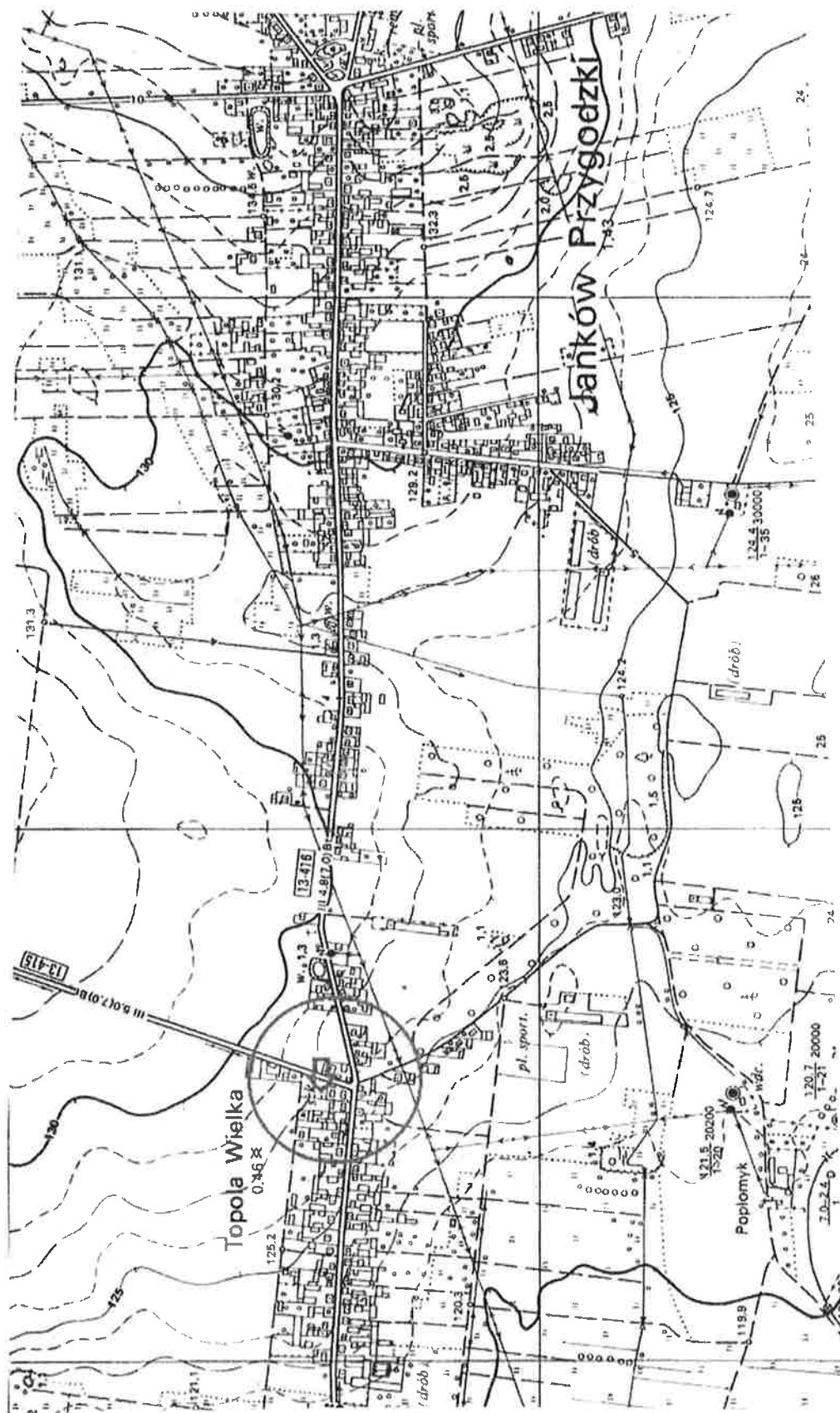

IMIĘ I NAZWISKO AUTORA DOKUMENTACJI
TYTUŁ

L.P.	KATEGORIA DANYCH	TREŚĆ
	Miejscowość	
	Gmina	
	Powiat	
	Województwo	
	Nr działki ewidencyjnej	
	Współrzędne geodezyjne lub geograficzne	
	Wnioskodawca	
	Nr pozwolenia konserwatorskiego/z dnia	
	Imię i nazwisko kierownika badań archeologicznych	
	Termin przeprowadzonych badań archeologicznych	
	Powierzchnia badań (np. m, m ² , ar)	
	Nr obszaru AZP	
	Nr stanowiska na obszarze	
	Nr stanowiska w miejscowości	
	Forma ochrony	
	Wynik przeprowadzonych badań archeologicznych (pozytywny/negatywny)	
	Ogólna liczba pozyskanych zabytków ruchomych (masowe/wydzielone)	
	Karta KEZAL (min. 2 egz.)	TAK / NIE

